The prize winner beef

Kyoto Meat Market Co., Ltd

第 233 回京都肉牛枝肉共進会

最優秀賞 京都府知事賞

京都府　㈲京都丹波牧場　平井 和恵 様

令和8年4月2日上場　259号

購買者：㈱銀閣寺大西　様

個体識別番号：1503718904

種性別	黒毛和種　去
産　地	京都
重　量	672.1kg
規　格	A5　B.M.S. No.12
	ロース芯 104cm²　バラ厚さ 11.1cm
血　統	父：　福之鶴
	母の父：若百合
	母の祖父：美国桜

京都食肉市場
KYOTO MEAT MARKET

京都市中央卸売市場第二市場
京都食肉市場株式会社
Kyoto Meat Market Co.,Ltd.

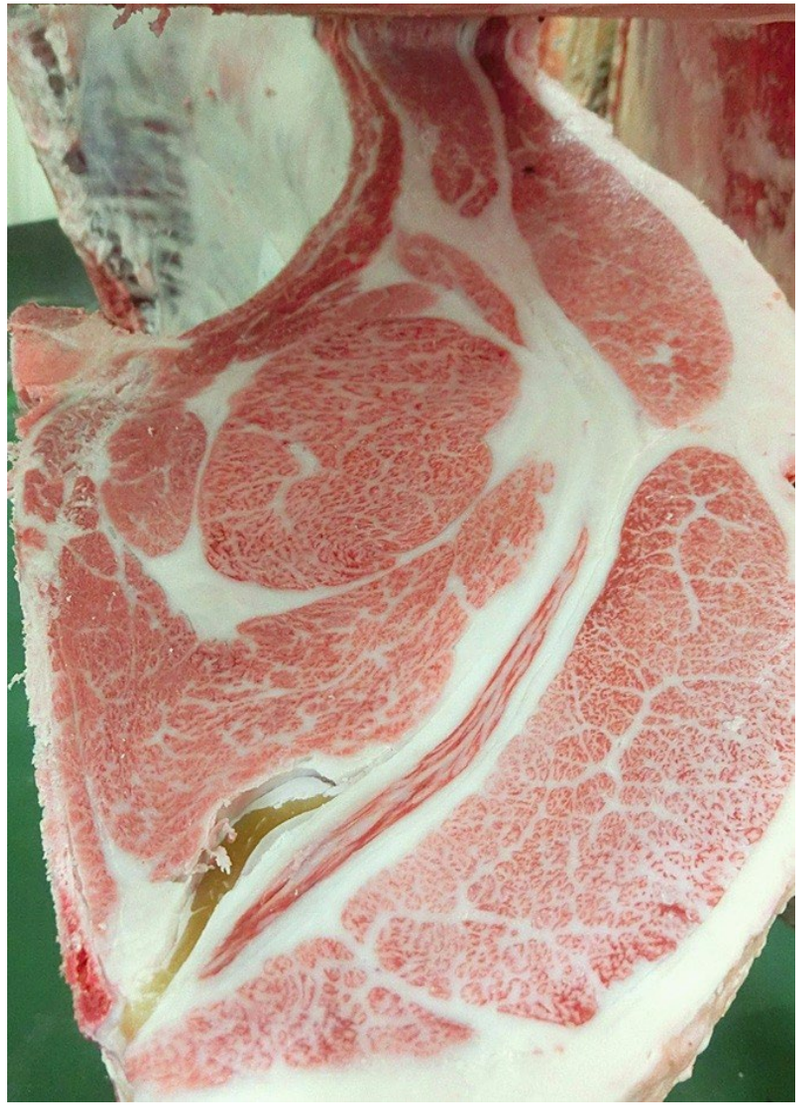

The prize winner beef

Kyoto Meat Market Co., Ltd

第 233 回京都肉牛枝肉共進会

優秀賞 京都市長賞

京都府　亀岡牛生産㈱　西川 貴大 様

令和8年4月2日上場　266号

購買者：㈱銀閣寺大西　様

個体識別番号：1658452456

種性別	黒毛和種　去
産　地	京都
重　量	638.1kg
規　格	A5　B.M.S. No.12
	ロース芯 97cm²　　バラ厚さ 9.6cm
血　統	父：　華忠良
	母の父：　安福久
	母の祖父：百合茂

京都食肉市場
KYOTO MEAT MARKET

京都市中央卸売市場第二市場
京都食肉市場株式会社
Kyoto Meat Market Co.,Ltd.

The prize winner beef

Kyoto Meat Market Co., Ltd

第 233 回京都肉牛枝肉共進会

優良賞

京都府　㈲京都丹波牧場　平井 和恵 様

令和8年4月2日上場　261号

購買者：㈱銀閣寺大西　様

個体識別番号：1668498826

種性別	黒毛和種　去
産　地	京都
重　量	664.9kg
規　格	A5　B.M.S. No.12
	ロース芯 99cm²　　バラ厚さ 9.5m
血　統	父：　百合未来
	母の父：　美国桜
	母の祖父：華春福

京都食肉市場
KYOTO MEAT MARKET

京都市中央卸売市場第二市場
京都食肉市場株式会社
Kyoto Meat Market Co.,Ltd.

The prize winner beef

Kyoto Meat Market Co., Ltd

第 233 回京都肉牛枝肉共進会

優良賞

京都府　亀岡牛生産㈱　原田 雅之 様

令和8年4月2日上場　268号

購買者：㈱銀閣寺大西　様

個体識別番号：1656186759

種性別	黒毛和種　去
産　地	京都
重　量	676.9kg
規　格	A5　B.M.S. No.12
	ロース芯 97cm²　　バラ厚さ 10.4cm
血　統	父：　北美津久
	母の父：　勝忠平
	母の祖父：安福久

京都食肉市場
KYOTO MEAT MARKET

京都市中央卸売市場第二市場
京都食肉市場株式会社
Kyoto Meat Market Co.,Ltd.